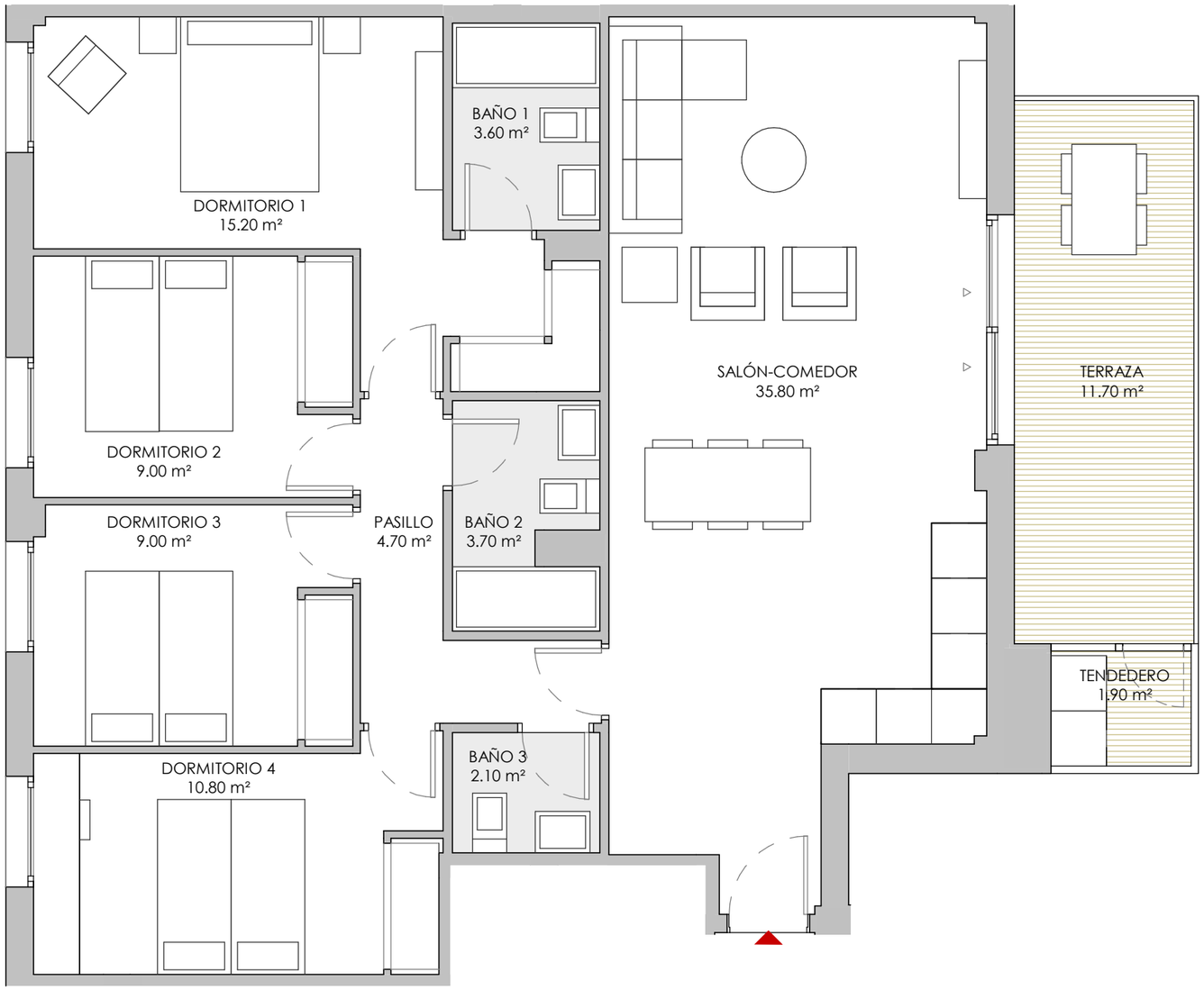

N

0 (m) 0,5 1,5

Diverso VALDEMORO II

VT 4.2.1 — P2 2ºC

RESUMEN DE SUPERFICIES ÚTILES

Total superficie útil exterior	13.60 m²
Total superficie útil interior	93.90 m²
Total superficie útil vivienda	107.50 m²

SUPERFICIES CONSTRUIDAS

Total superficie construida exterior	14.38 m²
Total superficie construida interior	107.63 m²
TOTAL SUPERFICIE CONSTRUIDA CON COMUNES	**133.90 m²**

PLANTA 2ª

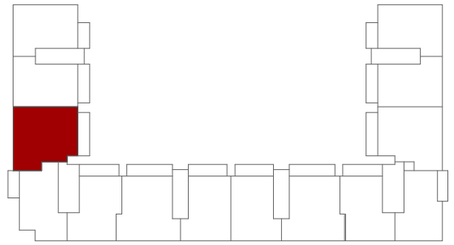

Gesbro

B+DU

41 VIVIENDAS - PARCELA RCII.I.A DEL SECTOR UDE OESTE NORTE. VALDEMORO

EL PRESENTE DOCUMENTO ES DE CARACTER INFORMATIVO Y PODRÁ PRESENTAR VARIACIONES POR EXIGENCIAS TÉCNICAS DEL PROYECTO. TODO EL MOBILIARIO ES MERAMENTE DECORATIVO. LAS SUPERFICES EXPRESADAS SON APROXIMADAS, PUDIENDO EXPERIMENTAR MODIFICACIONES POR RAZONES DE ÍNDOLE TÉCNICA EN EL DESARROLLO DE EJECUCIÓN DE LAS OBRAS.

Octubre 2021